



TARIFA (BRAUKŠANAS MAKSAS) PĀRSKATĪŠANA REĢIONĀLAJĀ SATIKSMĒ

2023.gada 21.aprīlī





Esošā situācija



ILGTERMIŅA LĪGUMI REĢIONĀLO AUTOBUSŪ MARŠRUTU TĪKLĀ



AUTOTRANSPORTA DIREKCIJA

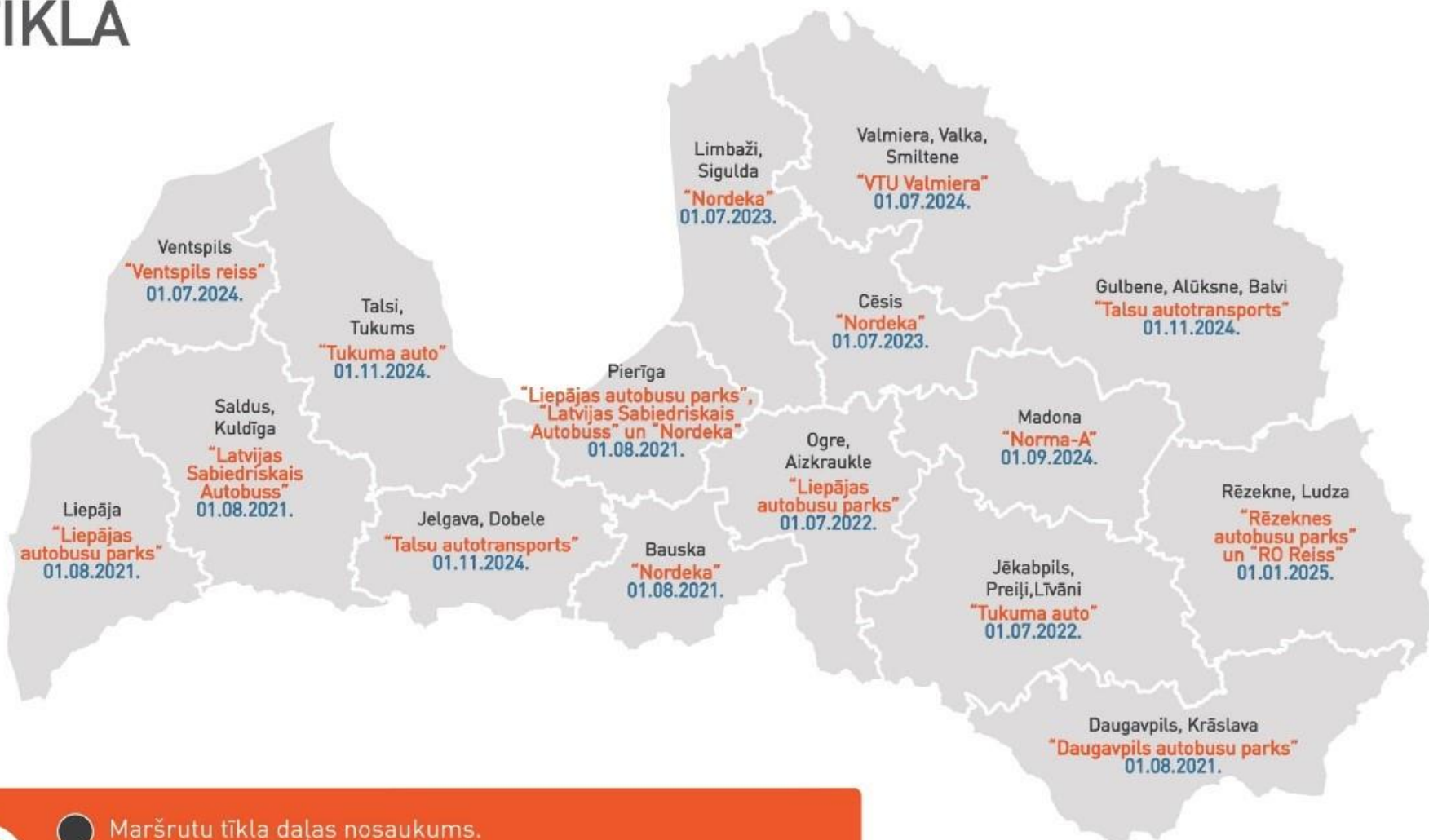

- Maršrutu tīkla daļas nosaukums.
- Pārvadātājs.
- Pakalpojuma uzsākšanas datums ilgtermiņa (10 gadi) līgumiem.

Uzlabojumi autobusu pasažieriem (pielāgotība un ērtības)

IEPRIEKŠ



Bagāžas nodalījums – ja vairāk nekā 16 vai 22 sēdvietas.



Ergonomiski krēsli – tikai starppilsētu reisos, kas garāki par 3 stundām.



Elektroniskā maršruta zīme obligāta tikai jaunajiem autobusiem.



Audio un vizuāla informācija par pieturām atkarīga no pārvadātāja tehniskajām iespējām.



Klimata kontrole, ventilācija, individuālais apgaismojums tikai, ja autobusu lieto par 1.5 stundu garākos reisos.



Temperatūra salonā drīkst būt +10°C vai +30°C.



Autobuss var būt 36 gadus vecs.

No 40 pārvadātājiem:



10 uzņēmumi vietējās nozīmes maršrutos izmantoja **0%** pielāgotu autobusu;



2 uzņēmumi vietējās nozīmes maršrutos nodrošināja līdz 5% pielāgotu autobusu.



Individuāls apgaismojums



Elektroniska maršruta zīme



Drošības josta katrai sēdvietai



Norēķini ar kartēm



Taktilā sēdvietu numerācija



Videonovērošana



Globālā pozicionēšanas iekārta



Bez maksas Wi-Fi



Kondicionieris / klimata kontrole visos reisos - pastāvīga temperatūra salonā no +16°C līdz +24°C (atbilstoši sezonai)



40% autobusu aprīkoti ar velo turētājiem



Kontrastējošas krāsas rokturi, marķēti pakāpieni, grīdas līmeņu maiņas



Līdz 2024. gadam vienoto kvalitātes standartu reģionālajiem autobusiem plānots ieviest visā Latvijā



68% pielāgoti personu ar ierobežotām pārvietošanās spējām pārvadāšanai



Pacēlāja platforma vismaz 80 cm platumā un 1200 garumā ar kravnesību vismaz 300 kg



Starptautiski atpazīstama zīme



Speciālas drošības jostas



Izkāpšanas "STOP" poga



Taktilā sēdvietu numerācija



Kontrastējošas krāsas rokturi, marķēti pakāpieni, grīdas līmeņu maiņas



Audio un vizuālā informācija par pieturām



Pārvadātājam ir pienākums nodrošināt ieteiktu skaitu reisu ar ielāgotiem autobusiem



Apmācīts personāls saziņai ar cilvēkiem ar īpašām vajadzībām



Līdz 2024. gadam vienoto kvalitātes standartu reģionālajiem autobusiem plānots ieviest visā Latvijā

KONKURSA REZULTĀTS



Maršrutu tīkla sadale pēc spējas un efektivitātes pārvadāt pasažierus

- Reģionālās nozīmes pārvadājumos ar autobusiem kopējais pārvadājumu (dotējamais) apjoms kopš 2019.gada samazināts par 10% jeb 7,91 milj. km.

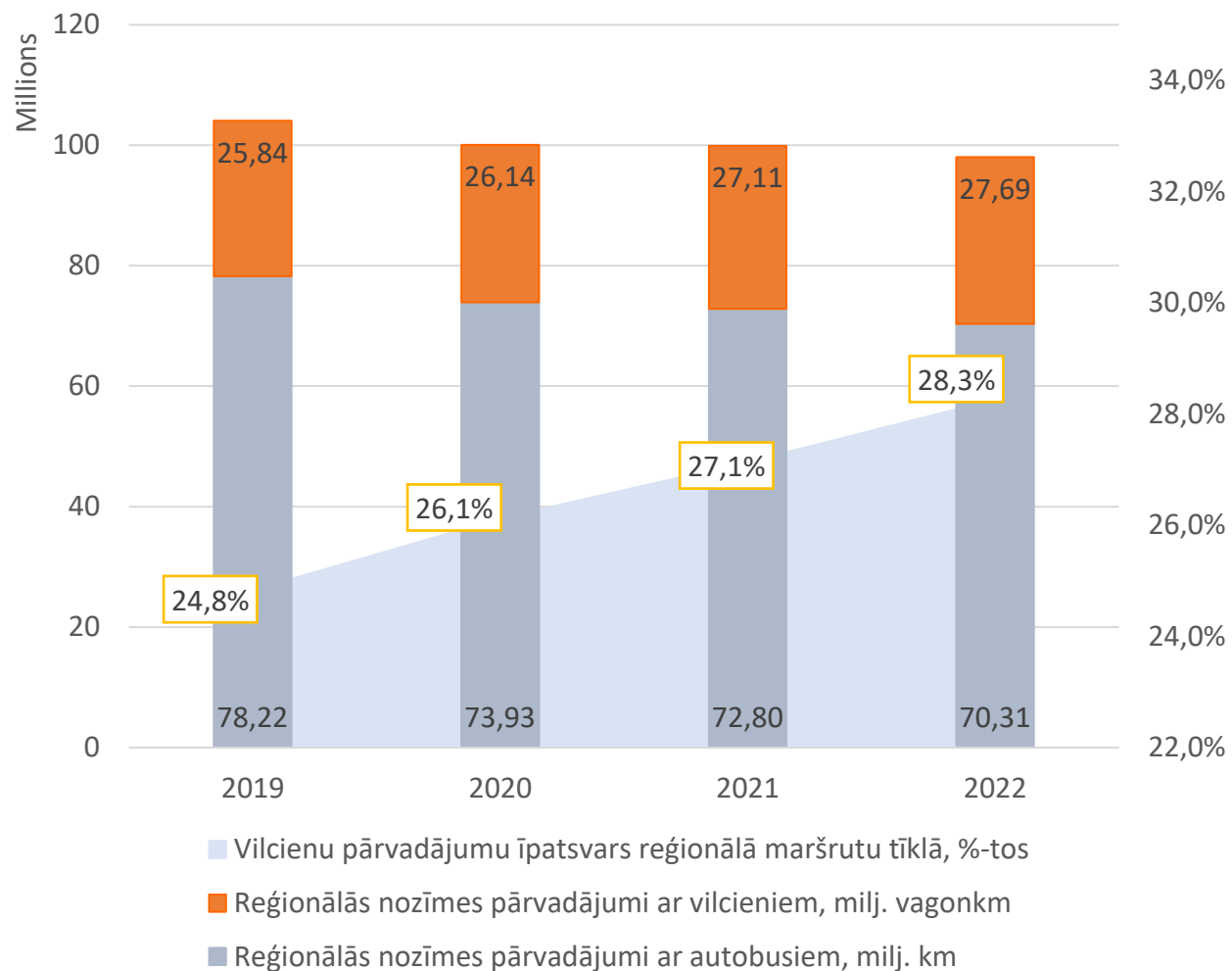

Maršrutu tīkla izmaiņas Kurzemes plānošanas reģionā

Lotes	Nobraukums 2023	Nobraukums 2022	Nobraukums 2021	2023/2021 (%)
Liepāja	6 092 077.23	6 096 286.47	6 869 894.60	89%
Kuldīga, Saldus	2 692 304.78	2 670 676.14	1 138 220.40	237%
Starppilsētas (Kurzeme)	1 532 520.70	1 532 308.90	3 703 051.50	41%
Tukums	1 071 593.78	1 091 268.92	1 082 202.76	99%
Talsi	2 748 554.70	2 755 594.00	2 790 774.40	98%
Ventspils	1 852 804.80	1 853 814.60	1 853 850.00	100%
Kopā:	15 989 855.99	15 999 949.03	17 437 993.66	92%



Biļešu ieņēmumu segums pār kompensējamiem izdevumiem*

REĢIONĀLĀS NOZĪMES PĀRVADĀJUMI AR AUTOBUSIEM

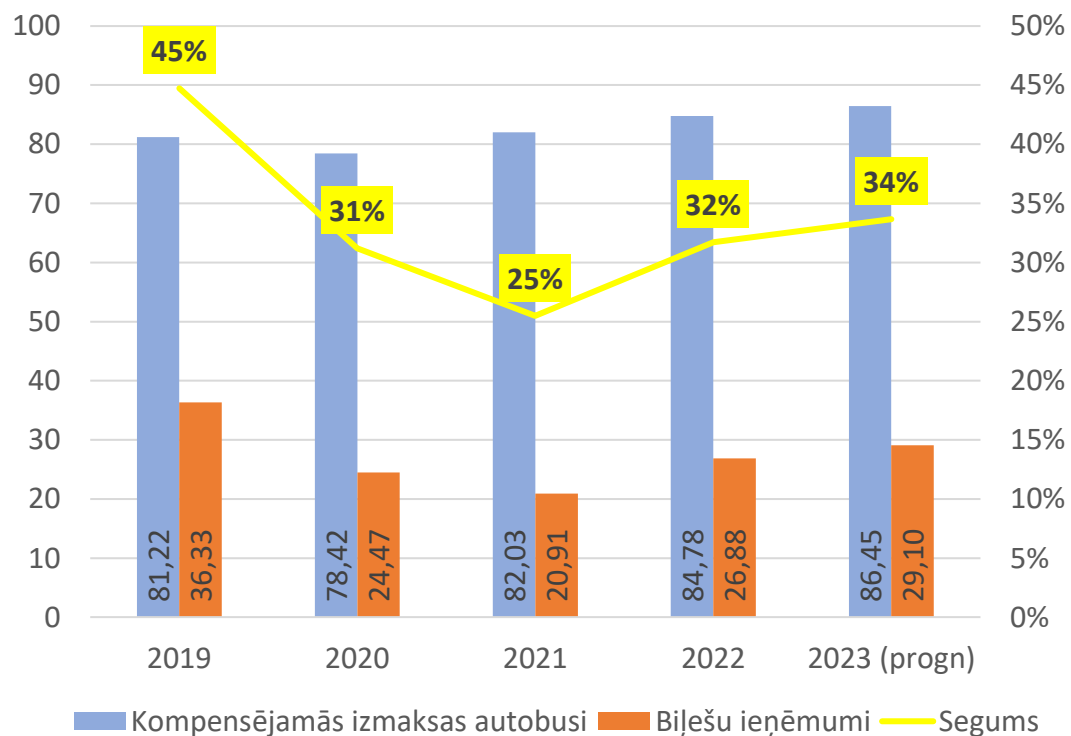

REĢIONĀLĀS NOZĪMES PĀRVADĀJUMI AR VILCIENIEM

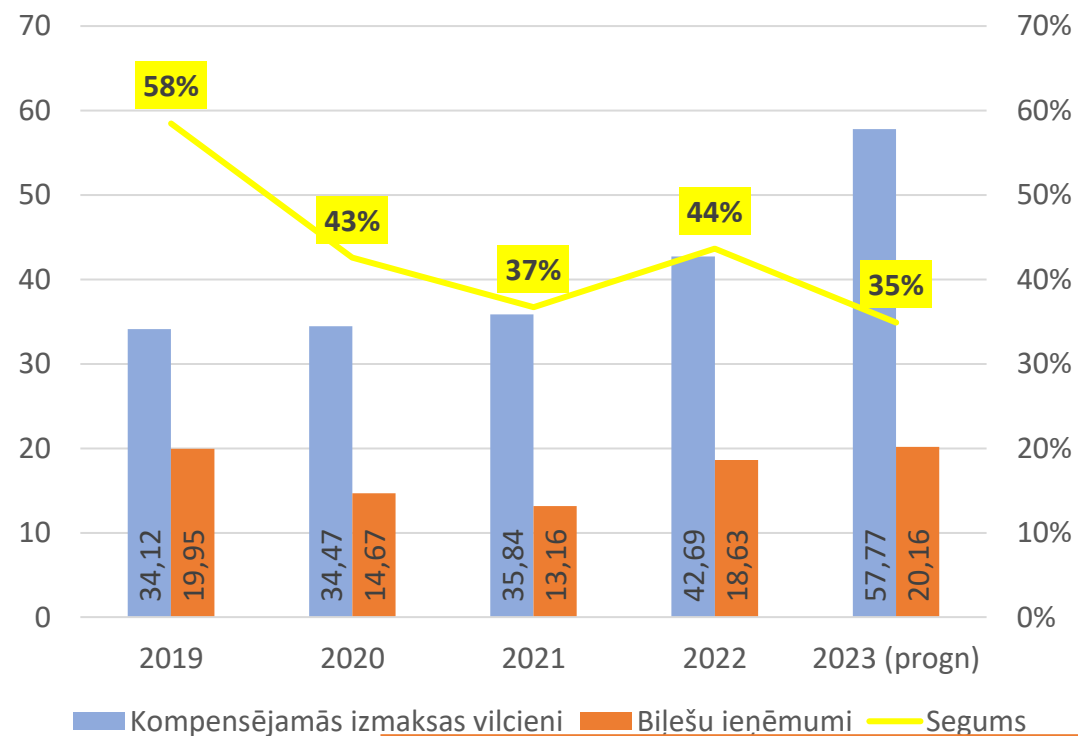

* 2019. - 2022.gada 12 mēnešos, 2023.gada plāns, %



Ieņēmumu rentabilitāte

Rentabilitāte atbilstoši biļešu ieņēmumiem reģionālās nozīmes maršrutu tīklā ar autobusiem

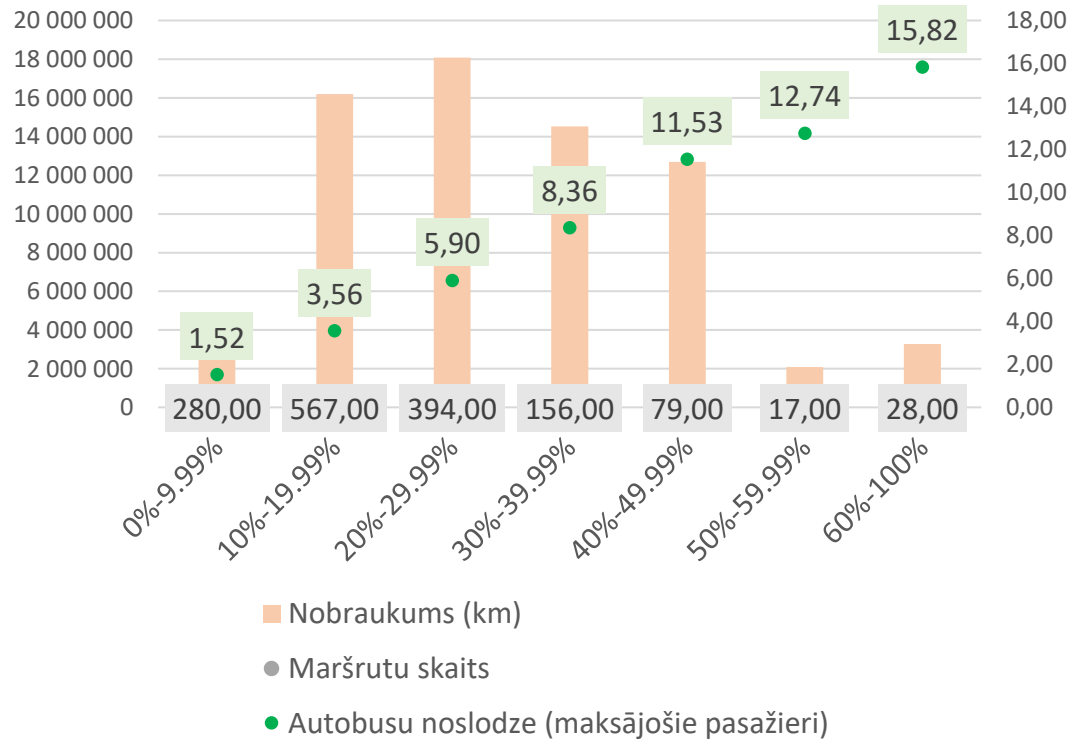

Rentabilitāte atbilstoši biļešu ieņēmumiem reģionālās nozīmes maršrutu tīklā ar autobusiem KURZEMĒ

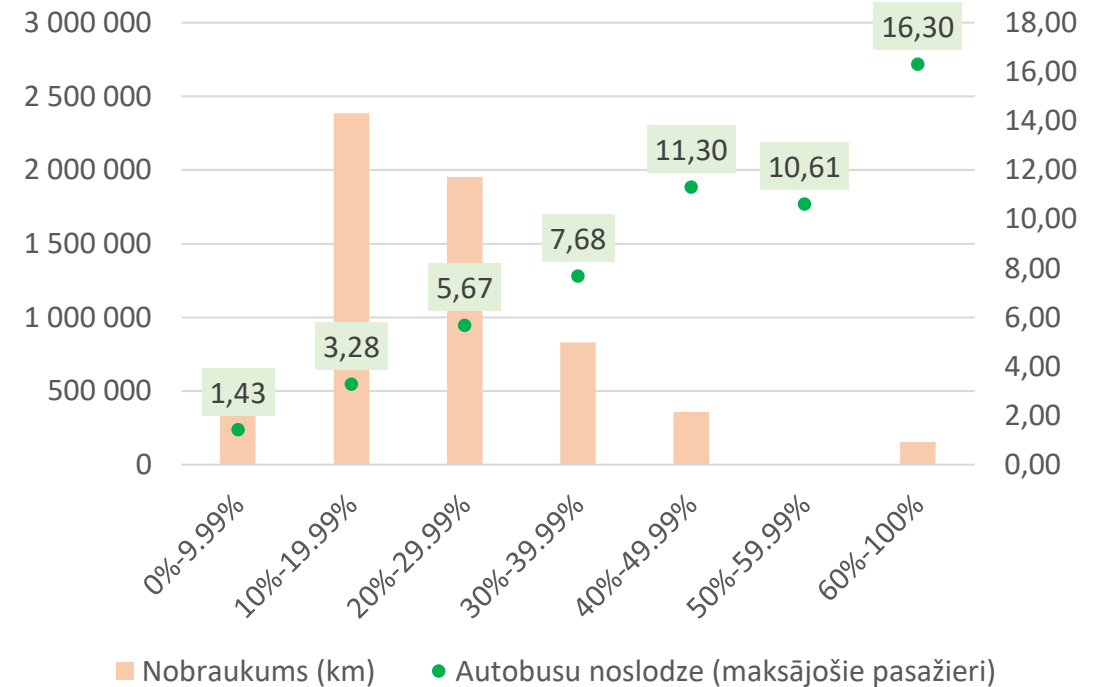

Maršrutu skaita sadalījums atbilstoši rentabilitātes rādītājiem un teritorijām

Vietējās nozīmes maršruti ar rentabilitāti zem 10%	
Plānošanas reģions	Maršrutu skaits
Kurzemes	28
Latgales	66
Rīgas	7
Vidzemes	70
Zemgales	39
KOPĀ	210
īpatsvars	20%

Starppilsētas maršruti ar rentabilitāti zem 10%	
Plānošanas reģions	Maršrutu skaits
Kurzemes	0
Latgales	3
Rīgas	0
Vidzemes	4
Zemgales	0
KOPĀ	7
	0.7%

Vietējās nozīmes maršruti ar rentabilitāti zem 25%	
Plānošanas reģions	Maršrutu skaits
Kurzemes	118
Latgales	167
Rīgas	29
Vidzemes	218
Zemgales	139
KOPĀ	671
īpatsvars	64%

Starppilsētas maršruti ar rentabilitāti zem 25%	
Plānošanas reģions	Maršrutu skaits
Kurzemes	16
Latgales	38
Rīgas	18
Vidzemes	29
Zemgales	7
KOPĀ	108
	10%



Pārvadāto pasažieru skaita izmaiņas 2019.-2022.gada 12 mēnešos

Izmaiņas summā	Autobusi	Vilcieni	Kopā
2022/2019	-7 783 384	-2 761 472	-10 544 856
2022/2020	1 571 739	2 844 010	4 415 749
2022/2021	4 823 831	4 656 413	9 480 244

Izmaiņas procentos	Autobusi	Vilcieni	Kopā
2022/2019	-26%	-15%	-22%
2022/2020	8%	22%	13%
2022/2021	29%	42%	34%

Pārvadāto pasažieru skaita dinamika reģionālās nozīmes pārvadājumos

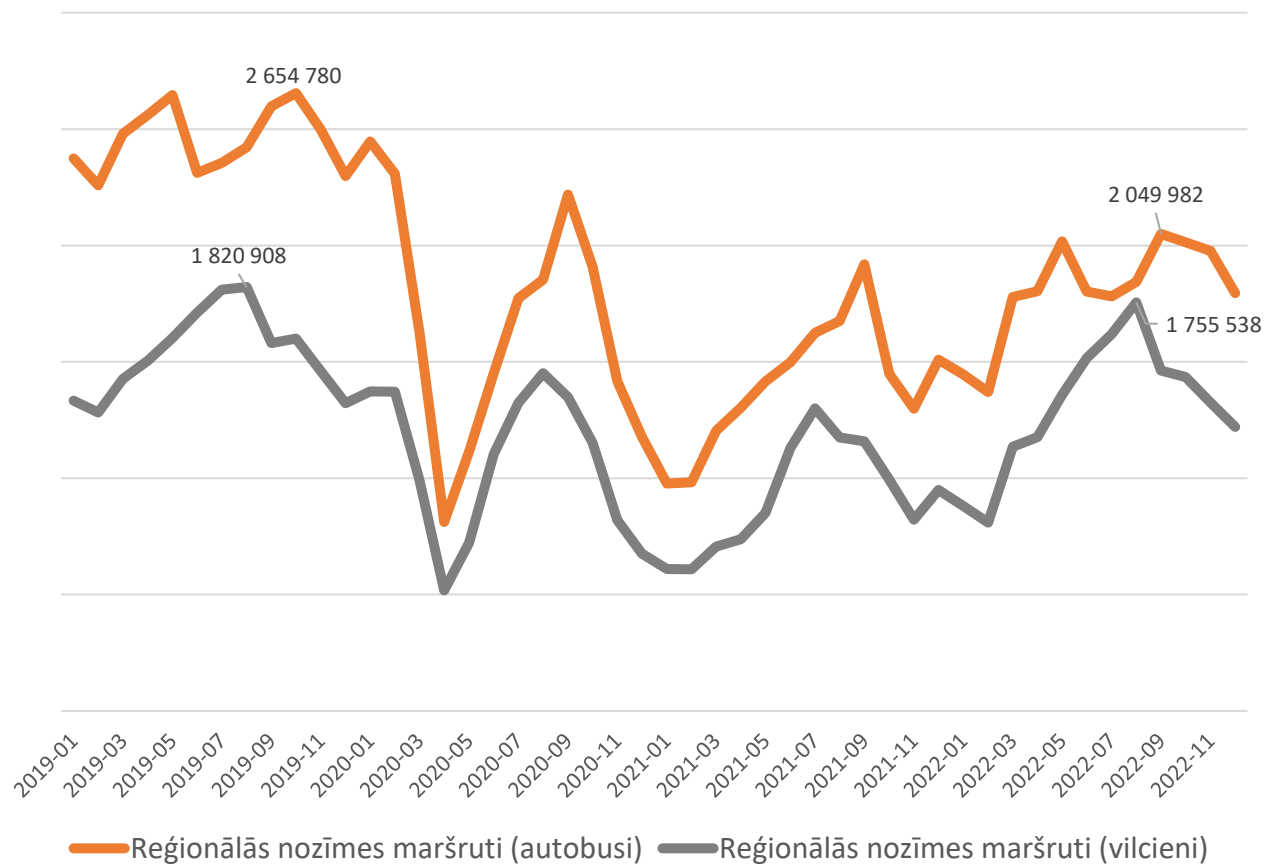

Pārvadātie pasažieri Kurzemes PR Valstspilsētās

Pārvadātie pasažieri 2021., 2022.gadā un 2023.gada pirmajā ceturksnī

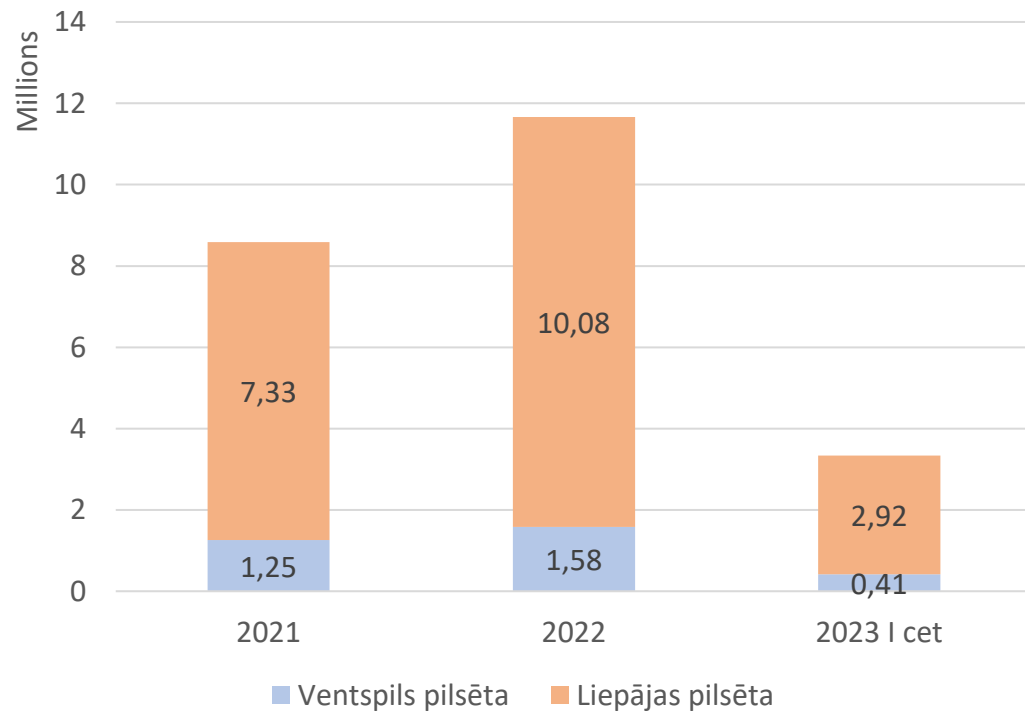

izmaiņas 2022/2021 Liepāja	38%
izmaiņas 2022/2021 Ventspils	26%

Tarifa (braukšanas maksas) izmaiņas:

Liepāja no 01.01.2023

Ventspils no 02.03.2023

	Pārvadāto pasažieru izmaiņas 2023.gada 1.cet. / 2022.gada 1.cet.	Biļešu ieņēmumu izmaiņas 2023.gada 1.cet. / 2022.gada 1.cet.
Liepāja	19%	26%
Ventspils	22%	34%



Biļešu ieņēmumu un nesaņemto ieņēmumu izmaiņas, salīdzinājumā 2022. un 2019.gada rezultāti, milj. EUR

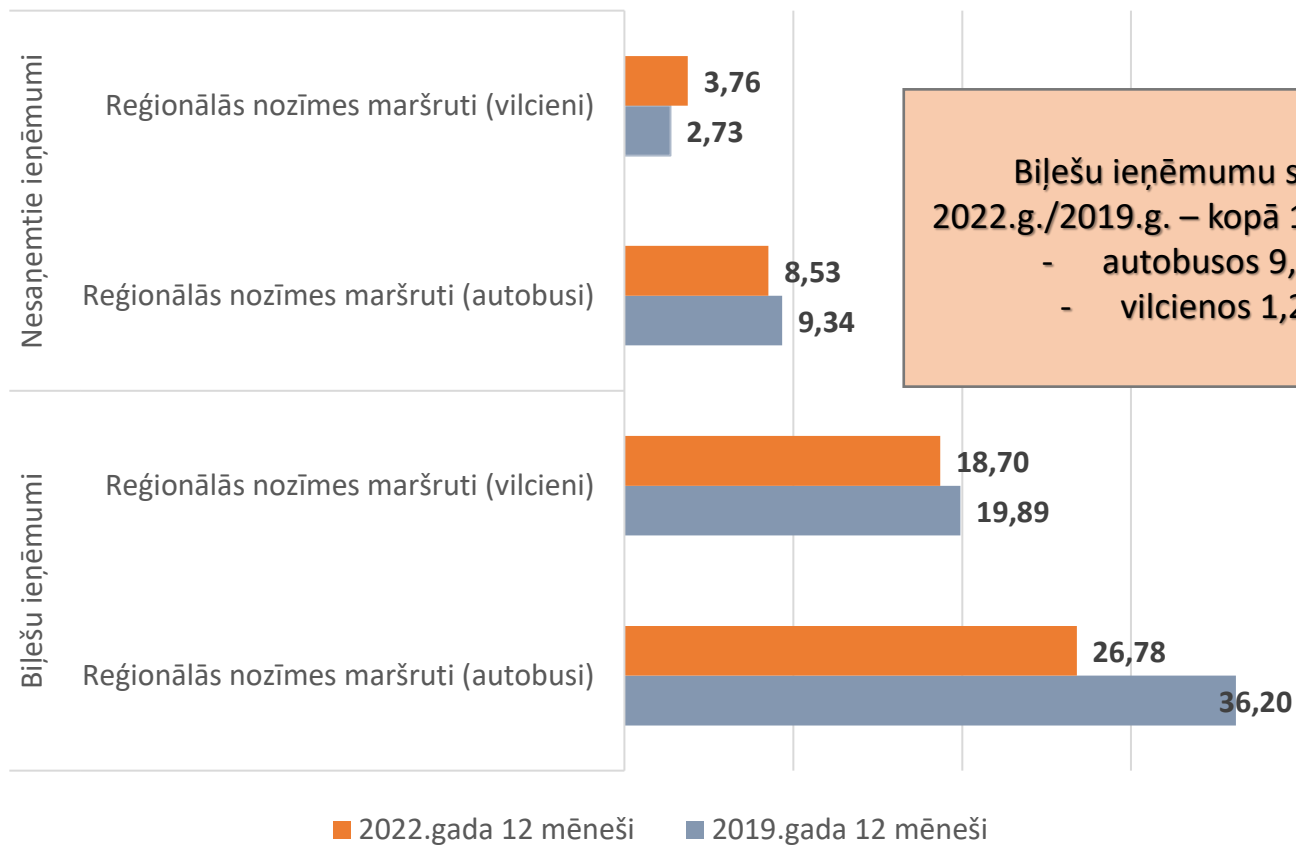

Vidējā braukšanas cena (bez PVN) no pasažiera:

Autobusus – 1,63

Vilcienos - 1,43

Biļešu ieņēmumu samazinājums
2022.g./2019.g. – kopā 10,6 milj. EUR, t.sk.
- autobusus 9,4 milj. EUR;
- vilcienos 1,2 milj. EUR

Vidējais tarifs par 1 km (bez PVN):

Autobusus – 0,0448

Vilcienos – 0,0415



Aprēķinātie un no valsts budžeta kompensējamie zaudējumi 2022.gadā

Kompensējamie zaudējumi reģionālās nozīmes pārvadājumos ar autobusiem kopā 60,73 milj. EUR

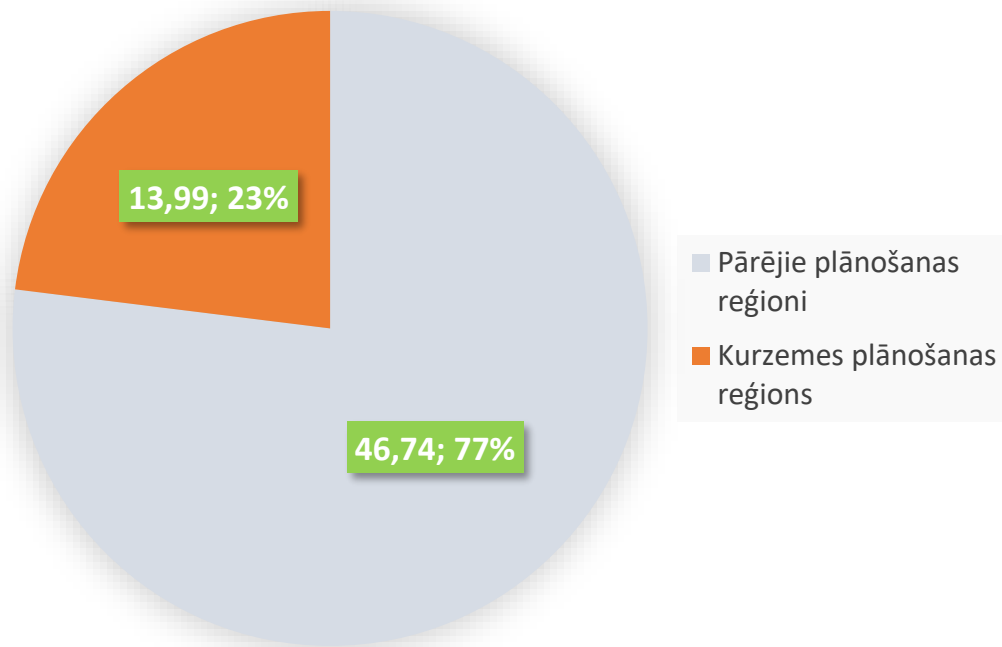

No valsts budžeta kompensējamie zaudējumi valstspilsētu pašvaldībām 10,38 milj. EUR

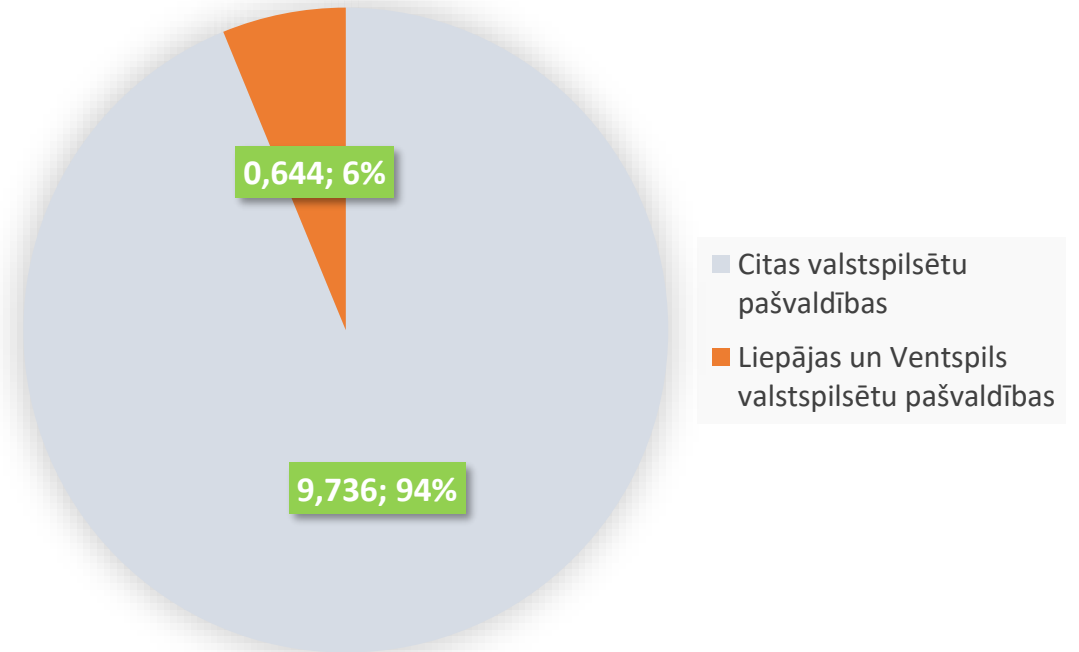

2023.gada precizētās prognozes

Salīdzinājumā ar sākotnējo (2022.gada jūnijā sagatavoto) prognozi, palielinājums sekojošos parametros:

- Energoresursu izmaksas (vismaz +11 milj. EUR apmērā);
- Autoostu izmaksas (+0,6 milj. EUR apmērā);
- Biļešu ieņēmumi bez tarifu izmaiņām (aptuveni +3-4 milj. EUR apmērā);
- Pilsētu pārvadājumos kompensējamais apjoms saistībā ar personu ar invaliditāti pārvadāšanu (+5 milj. EUR)

Plānotie apjomi 2023.gadam, milj.

	Reģionālās nozīmes pārvadājumi ar autobusiem	Reģionālās nozīmes pārvadājumi ar vilcieniem
Nobraukums, km	69,75	6,24
Izdevumi (bez infrastr.), EUR	86,45	57,77
Biļešu ieņēmumi (bez tarifu izmaiņām), EUR	29,1	20,16
Kompensējamais zaudējumu apmērs, EUR	59,35	38,39



Ietekmējošie faktori



Patēriņa cenu pārmaiņas pret iepriekšējo gadu - inflācija

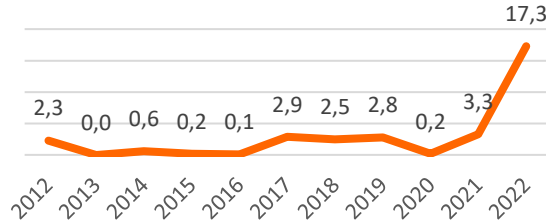

Izmaiņas
2022/2019 +30%



Mēneša vidējā darba (neto) samaksa

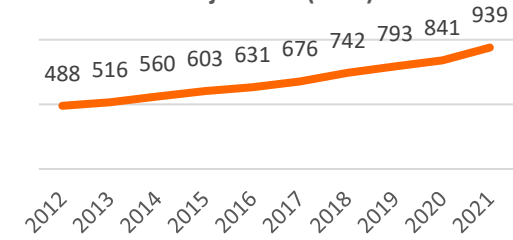

Izmaiņas
2022/2019 +24%



Dīzeļdegviela, EUR/litrs

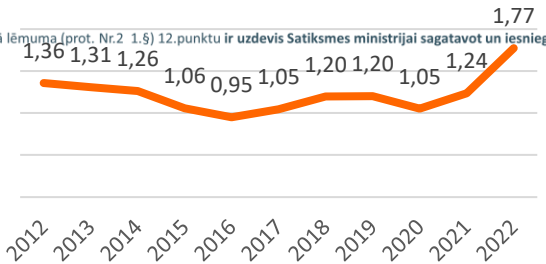

Izmaiņas
2022/2019 +47%



Iedzīvotāju skaits

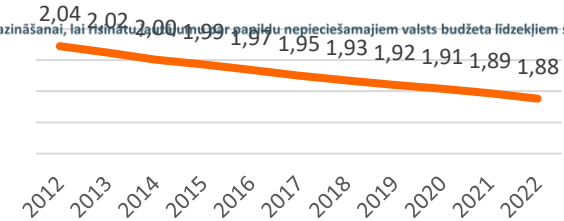

Izmaiņas
2022/2019 -2,3%

Reģionālās nozīmes tarifi (braukšanas maksa)



Izmaiņas 2022/2019 +4%



Izmaiņas 2022/2019 +7%



IEDZĪVOTĀJU NETO ATALGOJUMS REĢIONU GRIEZUMĀ

Ņemot vērā atšķirības starp Rīgu un pārējiem Latvijas reģioniem – pastāv risks noteikt VIENOTU tarifu (braukšanas maksu) visā Latvijā, jo tas nebūtu taisnīgs pret visiem pasažieriem visos reģionos.

Tā kā Latvijas reģionu vidējā neto darba samaksa salīdzinot ar Rīgas reģionu ir mazāka vismaz par 27% (2022.gadā), tad VIENOTA tarifa (braukšanas maksas) noteikšanā būtu jāievēro arī lielo pilsētu atšķirīgā pieeja braukšanas maksas noteikšanā.

Darba samaksa

2022*.g. / 2019.g. izmaiņas + 24%

2022*.g. / 2020.g. izmaiņas + 17%

2022*.g. / 2021.g. izmaiņas + 5%

NETO DARBA SAMAKSA REĢIONU GRIEZUMĀ

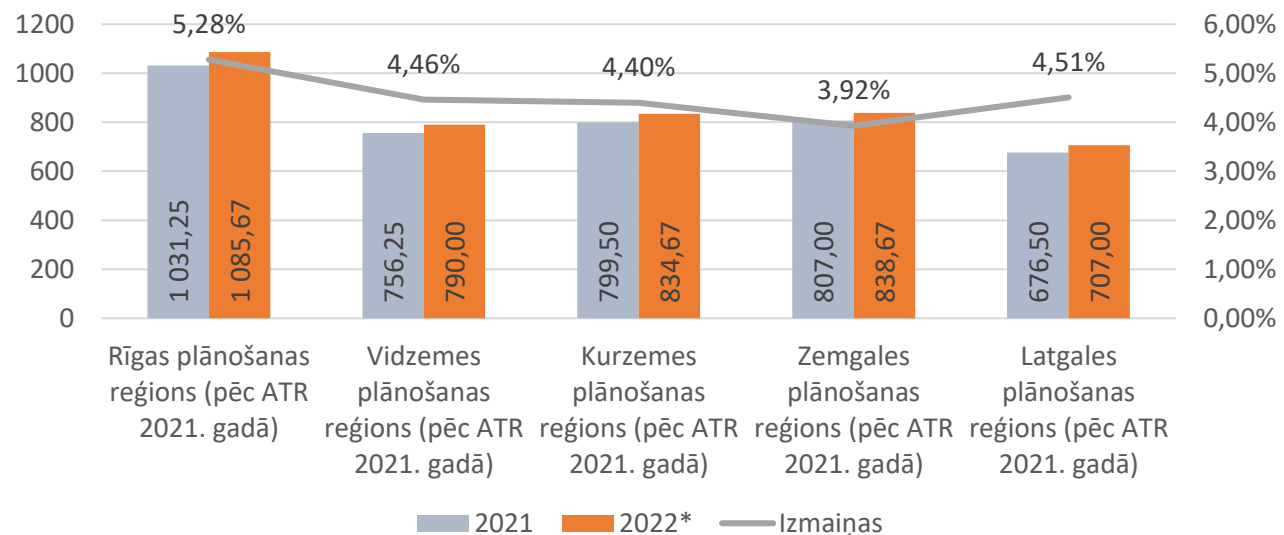

* 2022.gada 3.ceturkšņi



Valsts budžeta 2023.gada likumprojekta sagatavošana

Ministru kabinets ar 2023.gada 13.janvāra sēdē pieņemtā lēmuma (prot. Nr.2 1.§) 12.punktu ir uzdevis Satiksmes ministrijai sagatavot un iesniegt izskatīšanai Ministru kabinetā priekšlikumu par veicamajiem pasākumiem kompensācijas apjoma samazināšanai, lai risinātu jautājumu par papildu nepieciešamajiem valsts budžeta līdzekļiem sabiedriskā transporta pakalpojumu sniedzēju zaudējumu segšanai.



VALSTS IZDEVUMU SAMAZINĀŠANAS IZPĒTES VIRZIENI

Tarifa (braukšanas maksas) pārskatīšana reģionālajā satiksmē

Maršrutu tīkla apjomi (to starpā komercmaršrutu veicināšana), lai nodrošinātu iedzīvotājiem mobilitāti



Tarifu izmaiņas kopš 2012.gada

2012.gads

Standartizēta starppilsētu autobusu tarifu veidošana – iekāpšanas maksa atkarībā no pilsētas un maksa par kilometru

2015.gads-2016.gads

Uzsākts vietējās nozīmes autobusu tarifu vienādošanas process (līdz 2014.gadam vietējās nozīmes pārvadājumi bija rajona padomju / plānošanas reģionu pārziņā)

2016.gada 1.aprīlis

Ieviests zonu tarifs dzelzceļa pārvadājumos elektrificētajā zonā; neelektrificētajā zonā – saglabāts tarifs par kilometru

2020.gads 15.janvāris

Visos reģionālās nozīmes pārvadājumos palielināta braukšanas cena neatkarīgi no attāluma par 0,10 EUR, vilcienu pārvadājumos biļetes cenai virs 1,90 EUR palielinājums par 0,20 EUR



IEDZĪVOTĀJU PIRKTSPĒJA un tarifu piemērošana

Standard return rail fares by kilometres for tickets bought on day of travel

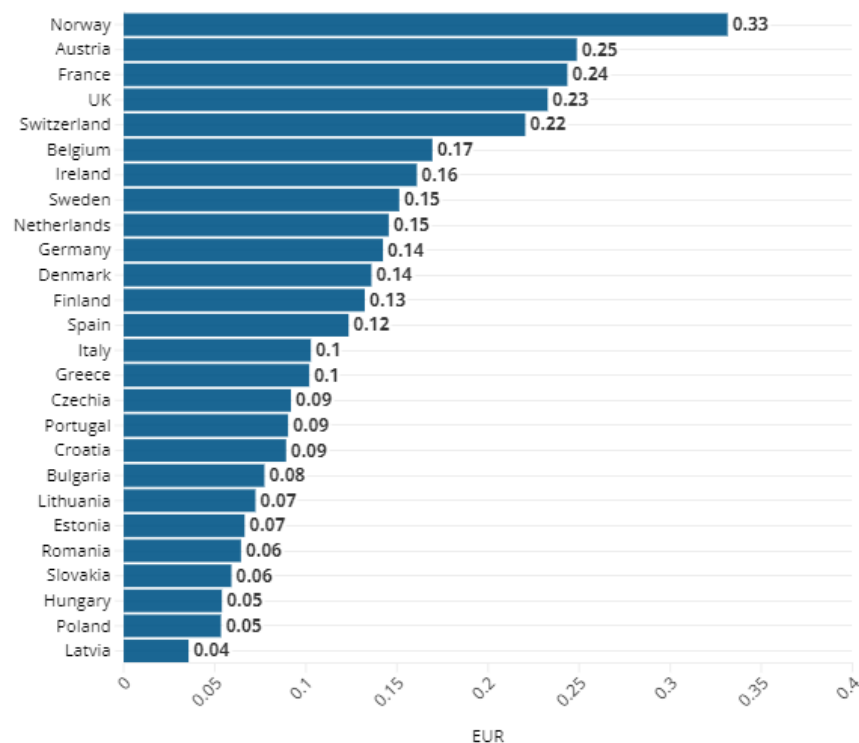

Source: National railway websites • (See the main news story for the routes)

euronews.

Average monthly salaries in Baltic countries, Q2 2022

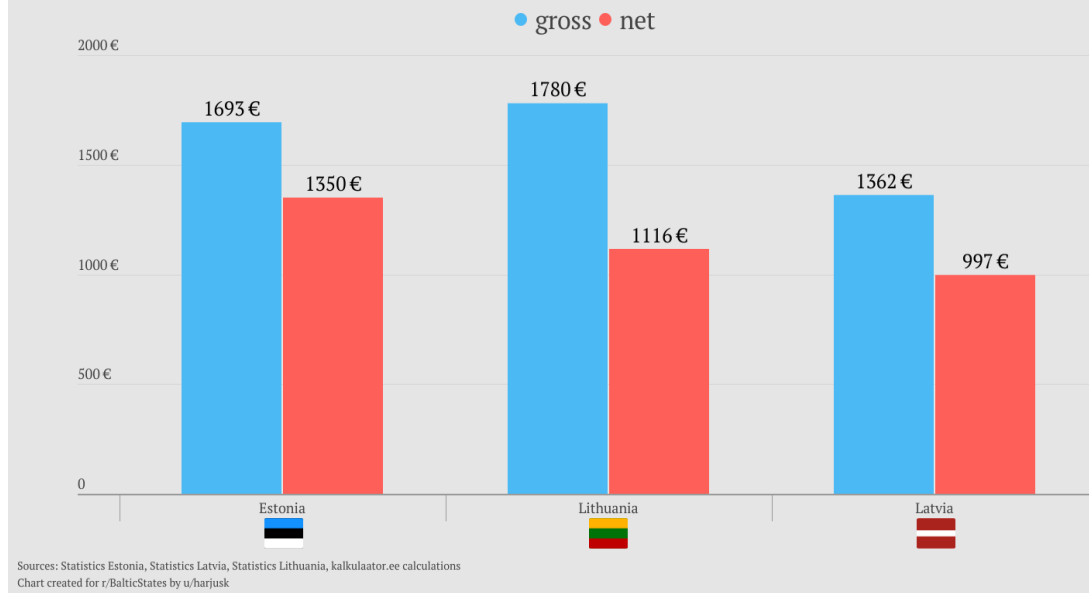

Sources: Statistics Estonia, Statistics Latvia, Statistics Lithuania, kalkulaator.ee calculations
Chart created for r/BalticStates by u/harjusk

Sabiedriskā transporta biļešu cenas korelē ar izmaiņām iedzīvotāju ienākumos un pirktspējai.

Ienākumiem kļūstot lielākiem, iedzīvotāji lemj par labu personīgās automašīnas izmantošanai vai otrādi, ko nosaka sabiedriskā transporta kvalitāte (komforts, ātrums, reisu biežums, pieejamība u.c. faktori).



AUTOTRANSPORTA DIREKCIJA

Biļešu cenu salīdzinājums Baltijas valstīs

Valsts	Pietura no	Pietura uz	Attālums (km)	Cena vilciens min. (EUR)	Cena vilciens maks. (EUR)	Cena autobuss min. (EUR)	Cena autobuss maks. (EUR)	Viena km cena vilciens (EUR/km)	Viena km cena autobuss (EUR/km)
Latvija (jaunais)	Dobele	Olaine	49.5	2.90 €	2.90 €	2.80 €	2.80 €	0.059 €	0.057 €
Latvija	Dobele	Olaine	49.5	2.40 €	2.60 €	2.60 €	2.60 €	0.053 €	0.053 €
Igaunija	Karu	Kohila	50	3.32 €	3.32 €			0.066 €	
Igaunija	Tallinn	Paldiski	49			3.70 €	3.70 €		0.076 €
Lietuva	Šilute	Klaipēda	52	5.00 €	5.00 €	5.40 €	6.50 €	0.096 €	0.125 €

Valsts	Pietura no	Pietura uz	Attālums (km)	Cena vilciens min. (EUR)	Cena vilciens maks. (EUR)	Cena autobuss min. (EUR)	Cena autobuss maks. (EUR)	Viena km cena vilciens (EUR/km)	Viena km cena autobuss (EUR/km)
Latvija (jaunais)	Rīga	Cēsis	94	4.40 €	4.40 €	4.80 €	4.80 €	0.047 €	0.051 €
Latvija	Rīga	Cēsis	94	3.70 €	3.70 €	4.25 €	4.25 €	0.039 €	0.045 €
Igaunija	Tallinn	Tapa	93	4.20 €	6.30 €			0.068 €	
Igaunija	Tallinn	Haapsalu	98			8.50 €	8.50 €		0.087 €
Lietuva	Vilnius	Jonava	92	8.50 €	12.10 €	10.60 €	13.70 €	0.132 €	0.149 €



Biļešu cenu salīdzinājums Baltijas valstīs

Valsts	Pietura no	Pietura uz	Attālums (km)	Cena vilciens min. (EUR)	Cena vilciens maks. (EUR)	Cena autobuss min. (EUR)	Cena autobuss maks. (EUR)	Viena km cena vilciens (EUR/km)	Viena km cena autobuss (EUR/km)
Latvija (jaunais)	Rīga	Liepāja	217	8.70 €	10.00 €	10.40 €	10.40 €	0.046 €	0.048 €
Latvija	Rīga	Liepāja	217	7.40 €	7.40 €	8.65 €	8.65 €	0.034 €	0.040 €
Igaunija	Tallinn	Narva	210	10.80 €	13.52 €	9.00 €	14.00 €	0.064 €	0.067 €
Lietuva	Vilnius	Šiauliai	212	15.30 €	15.30 €	17.40 €	23.00 €	0.072 €	0.108 €
Latvija	Rīga	Daugavpils	220			13.30 €	13.30 €		0.060 €



ESOŠO TARIFU SALĪDZINĀJUMS

Braukšanas maksas atšķirības reģionālās nozīmes pārvadājumos, EUR par km

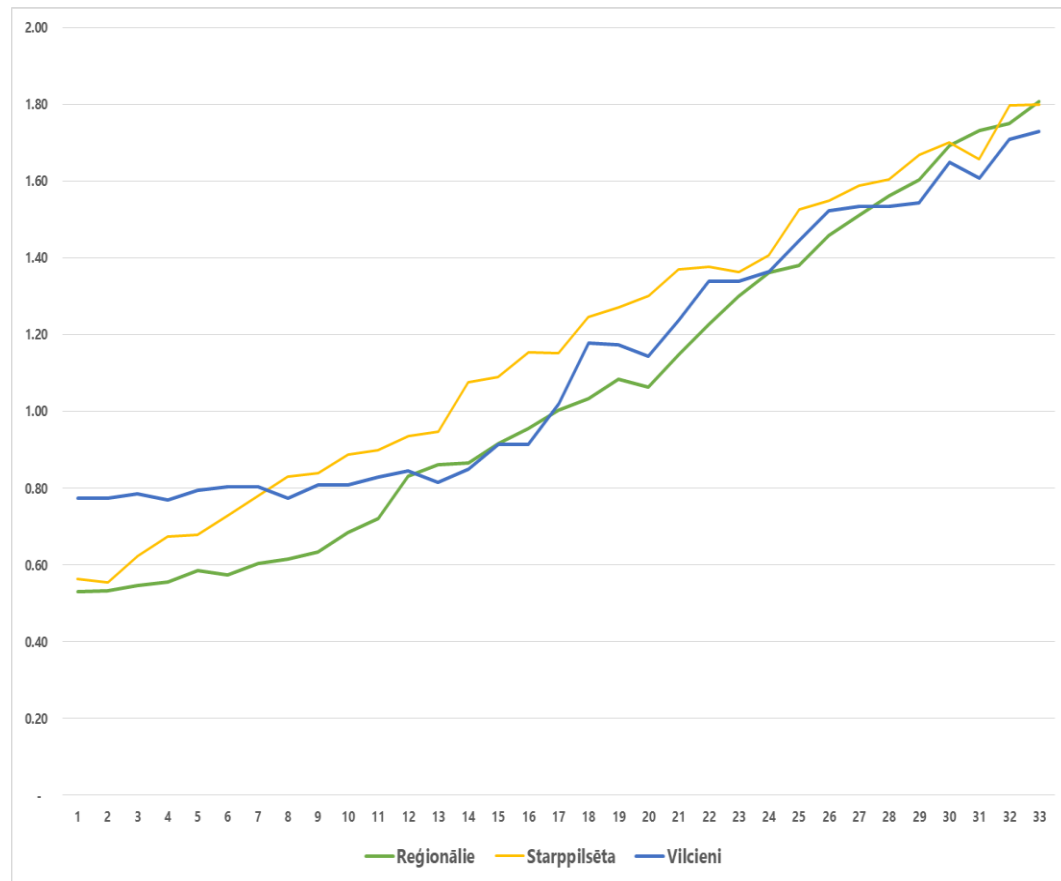

2022.gada vidējās maksas no pasažiera atšķirības pie vienādiem vidējiem pārvadājumu attālumiem

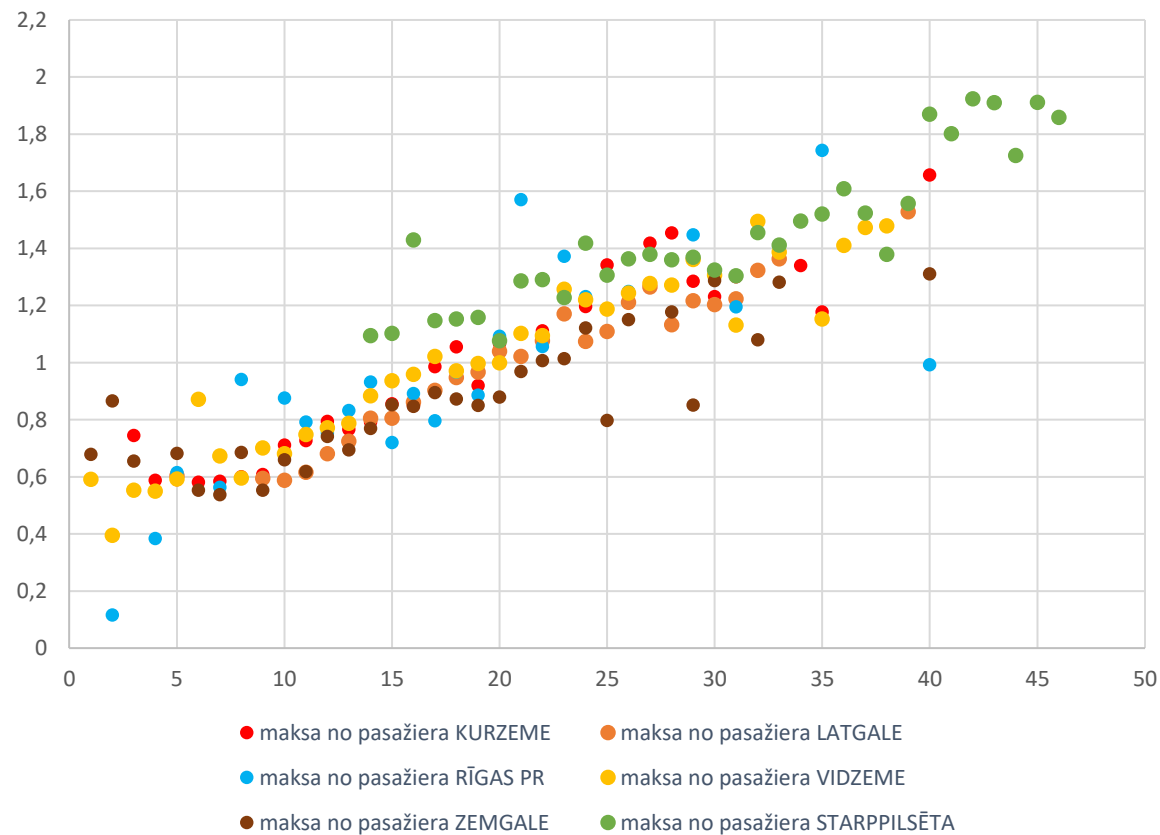

AUTOTRANSPORTA DIR



TARIFU (BRAUKŠANAS MAKSAS) PĀRSKATĪŠANA



VILCIENU TARIFU VEIDOŠANAS PAMATPRINCIPI

Tarifa noteikšanas metodoloģija

	no 2016.gada	No 2020.gada																																				
Elektrificētā zona (Elektrovilcieni un Siguldas virzienā veiktie pārvadājumi ar dīzeļvilcienu)	Zonu tarifs – A, B, C, D, E zonas un starpzonas	+ 0,10 EUR																																				
	<table border="1"> <thead> <tr> <th></th> <th>A</th> <th>B</th> <th>C</th> <th>D</th> <th>E</th> </tr> </thead> <tbody> <tr> <th>A</th> <td>0.90</td> <td></td> <td></td> <td></td> <td></td> </tr> <tr> <th>B</th> <td>1.50</td> <td>0.90</td> <td></td> <td></td> <td></td> </tr> <tr> <th>C</th> <td>2.10</td> <td>1.50</td> <td>0.90</td> <td></td> <td></td> </tr> <tr> <th>D</th> <td>2.60</td> <td>2.10</td> <td>1.50</td> <td>0.90</td> <td></td> </tr> <tr> <th>E</th> <td>3.10</td> <td>2.60</td> <td>2.10</td> <td>1.50</td> <td>0.90</td> </tr> </tbody> </table>		A	B	C	D	E	A	0.90					B	1.50	0.90				C	2.10	1.50	0.90			D	2.60	2.10	1.50	0.90		E	3.10	2.60	2.10	1.50	0.90	
	A	B	C	D	E																																	
A	0.90																																					
B	1.50	0.90																																				
C	2.10	1.50	0.90																																			
D	2.60	2.10	1.50	0.90																																		
E	3.10	2.60	2.10	1.50	0.90																																	
Neelektrificētā zona (Dīzeļvilcieni)	Maksa par nobrauktu attālumu, lielākam attālumam cena par kilometru samazinās	+ 0,10 vai 0,20 EUR																																				

2023.gadā plānots:

plānotās izmaiņas, kur ievēroti sekojoši parametri:

Minimālā maksa

1,00
EUR

Rīgā A
zonā
1,50 EUR

Starpzonu atlaižu likvidēšana

	A	B	C	D	E
A	1.50				
B	2.00	1.00			
C	2.50	1.50	1.00		
D	3.00	2.00	1.50	1.00	
E	3.50	2.50	2.00	1.50	1.00

(PV piedāvātais 2A
variants) + 0,50 EUR
no A zonas

Maksa par veikto kilometru +20%

Biļetes cenas noapaļošana līdz 0,10 EUR



AUTOBUSU TARIFU VEIDOŠANAS PAMATPRINCIPI

Tarifa noteikšanas metodoloģija -iekāpšanas maksa zonās ap valstspilsētām vai citām pilsētām (iebraukšanai vai izbraukšanai no tās) + maksa par km

	līdz 2020.gadam	No 2020.gada
Starppilsētu nozīmes tarifi (ārpus pilsētas)	0,50 EUR citās pilsētās + 0,0356 EUR par nobraukto kilometru	+ 0,10 EUR
Starppilsētu nozīmes tarifi (no pilsētas)	0,71 EUR valsts pilsētās + 0,0356 EUR par nobraukto kilometru	+ 0,10 EUR
Vietējās nozīmes tarifi (izlīdzinātais tarifs)	0,0569 EUR par nobraukto kilometru līdz 33 km, 0,0356 EUR par nobraukto kilometru pēc 33 km (noteiktas minimālās maksas)	+ 0,10 EUR

2023.gadā plānots:

izveidot VIENOTU TARIFU reģionālās nozīmes autobusu pārvadājumos, kur ievēroti sekojoši parametri:

Minimālā maksa atkarībā no iekāpšanas/izkāpšanas pieturas

0,70
EUR

Valstspilsētās
1 EUR, Rīgā
1,50 EUR

Maksa par veikto kilometru (0.087 līdz 0.038 EUR/km)

-Mērenāks biļešu cenu kāpums līdz ~70km, straujāks tālākiem attālumiem

Biļetes cenas noapaļošana līdz 0,10 EUR

Zonu tarifi Pierīgā pēc līdzības ar vilcienu zonu tarifiem

Pēc iespējas saglabāts princips, ka brauciens ar vilcienu nav dārgāks par autobusu





Paldies par uzmanību!

Sadarbība. Atbalsts. Attīstība.



VILCIENU TARIFU IZMAIŅAS

IM=0,5; Visas zonas=0,5, (A vai A+A)=1,0

plānotais tarifs, EUR

	A	B	C	D	E
A	1.50				
B	2.00	1.00			
C	2.50	1.50	1.00		
D	3.00	2.00	1.50	1.00	
E	3.50	2.50	2.00	1.50	1.00

tarifa izmaiņas, %

	A	B	C	D	E
A	67%				
B	33%	11%			
C	19%	0%	11%		
D	15%	-5%	0%	11%	
E	13%	-4%	-5%	0%	11%

tarifa izmaiņas, EUR

	A	B	C	D	E
A	0.60				
B	0.50	0.10			
C	0.40	0.00	0.10		
D	0.40	-0.10	0.00	0.10	
E	0.40	-0.10	-0.10	0.00	0.10

KOPĀ, EUR (ar PVN)	25 715 386.60
Pieaugums pret budžetu, eur	5 717 964.72
Pieaugums pret budžetu,%	28.6%



AUTOBUSU TARIFU IZMAIŅAS

Tarifa pieturas	No maršruta sākuma	Līdz nākamajai pieturai																										
Rīgas SAO		32.92	1																									
Benuži	32.92	12.76	2.00	2																								
Pagriezieni	45.68	21.39	2.50	1.40	3																							
Pienava	67.07	13.21	3.60	2.10	1.50	4																						
Annenieki	80.28	3.15	4.20	2.70	2.10	1.10	5																					
Kaķenieki	83.43	4.3	4.30	2.80	2.20	1.30	0.70	6																				
Biksti	87.73	11.21	4.50	3.00	2.40	1.40	0.80	0.70	7																			
Blīdene	98.94	15.73	5.00	3.50	2.90	2.00	1.40	1.20	1.00	8																		
Brocēni	114.67	6.78	6.00	4.50	4.00	3.00	2.40	2.20	2.00	1.50	9																	
Saldus AO	121.45	10.68	6.00	4.50	4.00	3.00	2.40	2.20	2.00	1.50	0.70	10																
Bukupe	132.13	6.78	6.50	5.00	4.50	3.50	2.90	2.70	2.50	2.00	1.30	1.00	11															
Zirņi	138.91	3.34	6.80	5.30	4.80	3.80	3.20	3.00	2.80	2.30	1.60	1.30	0.80	12														
Airītes	142.25	6.47	7.00	5.50	4.90	3.90	3.30	3.20	3.00	2.50	1.80	1.50	1.00	0.70	13													
Pampāļu p.	148.72	3.12	7.30	5.80	5.20	4.20	3.60	3.50	3.30	2.80	2.10	1.80	1.30	1.00	0.80	14												
Skrundas A	151.84	8.72	7.40	5.90	5.30	4.40	3.80	3.60	3.40	2.90	2.20	1.90	1.40	1.10	0.90	0.70	15											
Rudbārži	160.56	4.73	7.80	6.30	5.70	4.80	4.20	4.00	3.80	3.30	2.60	2.30	1.80	1.50	1.30	1.00	0.90	16										
Marijas m.	165.29	5.32	8.00	6.50	6.00	5.00	4.40	4.20	4.00	3.50	2.80	2.50	2.00	1.70	1.60	1.30	1.10	0.70	17									
Kalvene	170.61	5.53	8.30	6.80	6.20	5.20	4.60	4.50	4.30	3.80	3.10	2.80	2.30	2.00	1.80	1.50	1.40	1.00	0.70	18								
Draudzība	176.14	5.2	8.50	7.00	6.50	5.50	4.90	4.70	4.50	4.00	3.30	3.00	2.50	2.20	2.10	1.80	1.60	1.20	1.00	0.80	19							
Ilmāja	181.34	5.6	8.70	7.30	6.70	5.70	5.10	5.00	4.80	4.30	3.60	3.20	2.80	2.40	2.30	2.00	1.90	1.50	1.20	1.00	0.70	20						
Ozoli	186.94	7.03	9.00	7.50	6.90	6.00	5.40	5.20	5.00	4.50	3.80	3.50	3.00	2.70	2.50	2.30	2.10	1.70	1.50	1.30	1.00	0.80	21					
Durbe	193.97	8.2	9.30	7.80	7.30	6.30	5.70	5.50	5.40	4.80	4.10	3.80	3.30	3.00	2.90	2.60	2.40	2.00	1.80	1.60	1.30	1.10	0.80	22				
Šukteri	202.17	6.6	9.70	8.20	7.60	6.70	6.10	5.90	5.70	5.20	4.50	4.20	3.70	3.40	3.20	3.00	2.80	2.40	2.20	1.90	1.70	1.50	1.20	0.90	23			
Grobiņa	208.77	10.16	10.00	8.40	8.00	7.00	6.50	6.10	6.00	5.50	5.00	4.50	4.00	3.70	3.50	3.20	3.00	2.70	2.50	2.10	2.00	2.00	1.50	1.10	1.00	24		
Liepājas A	218.93	0	10.40	9.00	8.40	7.40	6.80	6.70	6.50	6.00	5.30	5.00	4.50	4.20	4.00	3.70	3.60	3.20	3.00	2.70	2.50	2.20	2.00	1.60	1.30	1.00	25	



AUTOBUSU TARIFU IZMAIŅAS

Nr.p.k.	Pieturu kods	Tarifa pieturas	No maršruta sākuma	Līdz nākamajai pieturai														
1	6684	Rīgas SAO	4.7	4.7	1													
2	6695	Telts iela	4.7	2.2	1.50	2												
3	7459	Liepājas ie	6.9	2.8	1.50	1.50	3											
4	9562	Zolitūdes ie	9.7	23.1	1.50	1.50	1.50	4										
5	4285	Spuņupe	32.8	37	2.00	2.00	2.00	2.00	5									
6	6977	Tukuma la	69.8	5.9	3.70	3.50	3.40	3.30	2.20	6								
7	3462	Jaunmoku	75.7	10.6	4.00	3.80	3.70	3.50	2.50	0.80	7							
8	3465	Pūre	86.3	56.2	4.40	4.20	4.10	4.00	3.00	1.30	1.00	8						
9	4176	Usma	142.5	10.2	7.00	6.80	6.70	6.60	5.50	3.80	3.60	3.10	9					
10	4180	Ugāle	152.7	18	7.50	7.20	7.10	7.00	6.00	4.30	4.00	3.50	1.00	10				
11	4263	Pope	170.7	20.9	8.30	8.10	8.00	7.80	6.80	5.10	4.80	4.40	1.80	1.30	11			
12	6735	Ventspils A	191.6	0	9.20	9.00	8.90	8.80	7.70	6.10	5.80	5.30	2.80	2.30	1.50	12		

Nr.p.k.	Pieturu kods	Tarifa pieturas	No maršruta sākuma	Līdz nākamajai pieturai														
1	6684	Rīgas SAO	4.7	4.7	1													
2	6695	Telts iela	4.7	2.2	1.10	2												
3	7459	Liepājas ie	6.9	2.8	1.10	1.10	3											
4	9562	Zolitūdes i	9.7	23.1	1.10	1.10	1.10	4										
5	4285	Spuņupe	32.8	37	1.95	1.95	1.95	1.95	5									
6	6977	Tukuma la	69.8	5.9	3.30	3.30	3.30	3.30	1.90	6								
7	3462	Jaunmoku	75.7	10.6	3.50	3.50	3.50	3.50	2.10	0.80	7							
8	3465	Pūre	86.3	56.2	3.85	3.85	3.85	3.85	2.50	1.15	0.95	8						
9	4176	Usma	142.5	10.2	5.85	5.85	5.85	5.85	4.50	3.15	2.95	2.60	9					
10	4180	Ugāle	152.7	18	6.20	6.20	6.20	6.20	4.85	3.50	3.30	2.95	0.95	10				
11	4263	Pope	170.7	20.9	6.85	6.85	6.85	6.85	5.50	4.15	3.95	3.60	1.60	1.25	11			
12	6735	Ventspils A	191.6	0	7.65	7.65	7.65	7.65	6.45	5.15	4.95	4.60	2.50	2.15	1.50	12		



AUTOBUSU TARIFU IZMAIŅAS

Nr.p.k.	Pieturu kods	Tarifa pieturas	No maršruta sākuma	Līdz nākamajai pieturai																	
1	8084	Liepāja (Kuršu iela)	3.98	7	1.00																
2	6619	Olimpiskais	3.98	7	1.00																
3	8093	Cimdenieki	10.98	4.2	1.00	1.00															
4	853	Grobiņas la	15.18	4.76	1.20	1.20	0.70														
5	856	Dubeņi	19.94	2.38	1.40	1.40	0.90	0.70													
6	858	Zvērsaimni	22.32	5.67	1.50	1.50	1.00	0.80	0.70												
7	859	Tilti	27.99	4.05	1.80	1.80	1.30	1.10	0.90	0.80											
8	861	Ķīburi	32.04	7.15	2.00	2.00	1.50	1.30	1.10	0.90	0.70										
9	865	Bārta	39.19	2.38	2.30	2.30	1.80	1.60	1.40	1.30	1.00	0.80									
10	1341	Lāmi	41.57	4.39	2.40	2.40	1.90	1.70	1.50	1.40	1.10	0.90	0.70								
11	1343	Mazkalēti	45.96	3.71	2.60	2.60	2.10	1.90	1.70	1.60	1.30	1.10	0.80	0.70							
12	1344	Kalēti	49.67	3.46	2.80	2.80	2.30	2.10	1.90	1.80	1.50	1.30	1.00	0.90	0.70						
13	987	Priednieki	53.13	1.82	2.90	2.90	2.40	2.20	2.00	1.90	1.70	1.50	1.10	1.00	0.80	0.70					
14	986	Salmiņi	54.95	2.91	3.00	3.00	2.50	2.30	2.10	2.00	1.70	1.60	1.20	1.10	0.90	0.70	0.70				
15	985	Purmsāti	57.86	0	3.20	3.20	2.60	2.50	2.20	2.10	1.90	1.70	1.40	1.20	1.00	0.90	0.70	0.70			

Nr.p.k.	Pieturu kods	Tarifa pieturas	No maršruta sākuma	Līdz nākamajai pieturai																		
1	8084	Liepāja (Kuršu iela)	3.98	7	1																	
2	6619	Olimpiskais	3.98	7	0.80																	
3	8093	Cimdenieki	10.98	4.2	0.80	0.80																
4	853	Grobiņas la	15.18	4.76	0.90	0.90	0.50															
5	856	Dubeņi	19.94	2.38	1.20	0.95	0.50	0.50														
6	858	Zvērsaimni	22.32	5.67	1.30	1.05	0.50	0.50	0.50													
7	859	Tilti	27.99	4.05	1.65	1.40	1.20	0.85	0.55	0.50												
8	861	Ķīburi	32.04	7.15	1.90	1.65	1.45	1.05	0.80	0.65	0.50											
9	865	Bārta	39.19	2.38	2.20	2.05	1.85	1.50	1.20	1.05	0.75	0.50										
10	1341	Lāmi	41.57	4.39	2.25	2.10	1.90	1.60	1.35	1.20	0.85	0.65	0.50									
11	1343	Mazkalēti	45.96	3.71	2.40	2.25	2.05	1.85	1.60	1.45	1.15	0.90	0.50	0.50								
12	1344	Kalēti	49.67	3.46	2.55	2.40	2.20	2.05	1.80	1.70	1.35	1.10	0.70	0.60	0.50							
13	987	Priednieki	53.13	1.82	2.70	2.55	2.35	2.20	2.00	1.90	1.55	1.30	0.90	0.80	0.50	0.50						
14	986	Salmiņi	54.95	2.91	2.75	2.60	2.40	2.25	2.10	2.00	1.65	1.45	1.00	0.90	0.65	0.50	0.50					
15	985	Purmsāti	57.86	0	2.85	2.70	2.50	2.35	2.20	2.10	1.85	1.60	1.20	1.05	0.80	0.60	0.50	0.50				



AUTOBUSU TARIFU IZMAIŅAS

Nr.p.k.	Pieturu kods	Tarifa pieturas	No maršruta sākuma	Līdz nākamajai pieturai			
1	8166	Grobiņa (Zirgu iela)	6	6	1		
2	7066	Pilsētas ro	6	8	0.70	2	
3	7067	Siena tirgu	14	0	1.00	1.00	3

Nr.p.k.	Pieturu kods	Tarifa pieturas	No maršruta sākuma	Līdz nākamajai pieturai				
1	7043	A/S Grobiņa	7.3	7.3	1			
2	853	Grobiņas la	7.3	7.4	0.70	2		
3	7066	Pilsētas ro	14.7	8	0.70	0.70	3	
4	7067	Siena tirgu	22.7	0	1.00	1.00	1.00	4

Nr.p.k.	Pieturu kods	Tarifa pieturas	No maršruta sākuma	Līdz nākamajai pieturai			
1	8166	Grobiņa (Zirgu iela)	6	6	1		
2	7066	Pilsētas ro	6	8	0.50	2	
3	7067	Siena tirgu	14	0	0.90	0.80	3

Nr.p.k.	Pieturu kods	Tarifa pieturas	No maršruta sākuma	Līdz nākamajai pieturai				
1	7043	A/S Grobiņa	7.30	7.30	1			
2	853	Grobiņas la	7.3	7.40	0.50	2		
3	7066	Pilsētas ro	14.7	8.00	0.50	0.50	3	
4	7067	Siena tirgu	22.7	0.00	1.20	0.90	0.80	4



AUTOBUSU TARIFU IZMAIŅAS

Nr.p.k.	Pieturu kods	Tarifa pieturas	No maršruta sākuma	Līdz nākamajai pieturai									
1	9500	Kuldīgas AO	9	9		1							
2	6281	Komunārs	9	6	0.90	2							
3	6283	Lonas	15	5.1	1.20	0.80	3						
4	6284	Ieras	20.1	2.2	1.40	1.00	0.70	4					
5	6285	Lancenieki	22.3	1.9	1.50	1.10	0.80	0.70	5				
6	6286	Raņķi	24.2	6	1.60	1.20	0.90	0.70	0.70	6			
7	6288	Kombināts	30.2	6.5	1.90	1.50	1.20	1.00	0.90	0.80	7		
8	6985	Skrundas A	36.7	0	2.20	1.80	1.50	1.30	1.20	1.10	0.80	8	

Nr.p.k.	Pieturu kods	Tarifa pieturas	No maršruta sākuma	Līdz nākamajai pieturai									
1	9500	Kuldīgas AO	9	9	1								
2	6281	Komunārs	9	6	0.70	2							
3	6283	Lonas	15	5.1	0.95	0.65	3						
4	6284	Ieras	20.1	2.2	1.25	0.70	0.65	4					
5	6285	Lancenieki	22.3	1.9	1.40	0.85	0.65	0.65	5				
6	6286	Raņķi	24.2	6	1.50	0.95	0.65	0.65	0.65	6			
7	6288	Kombināts	30.2	6.5	1.80	1.30	0.95	0.65	0.65	0.65	7		
8	6985	Skrundas A	36.7	0	2.15	1.70	1.35	1.05	0.95	0.80	0.65	8	



TARIFU ZONU PIEMĒRI

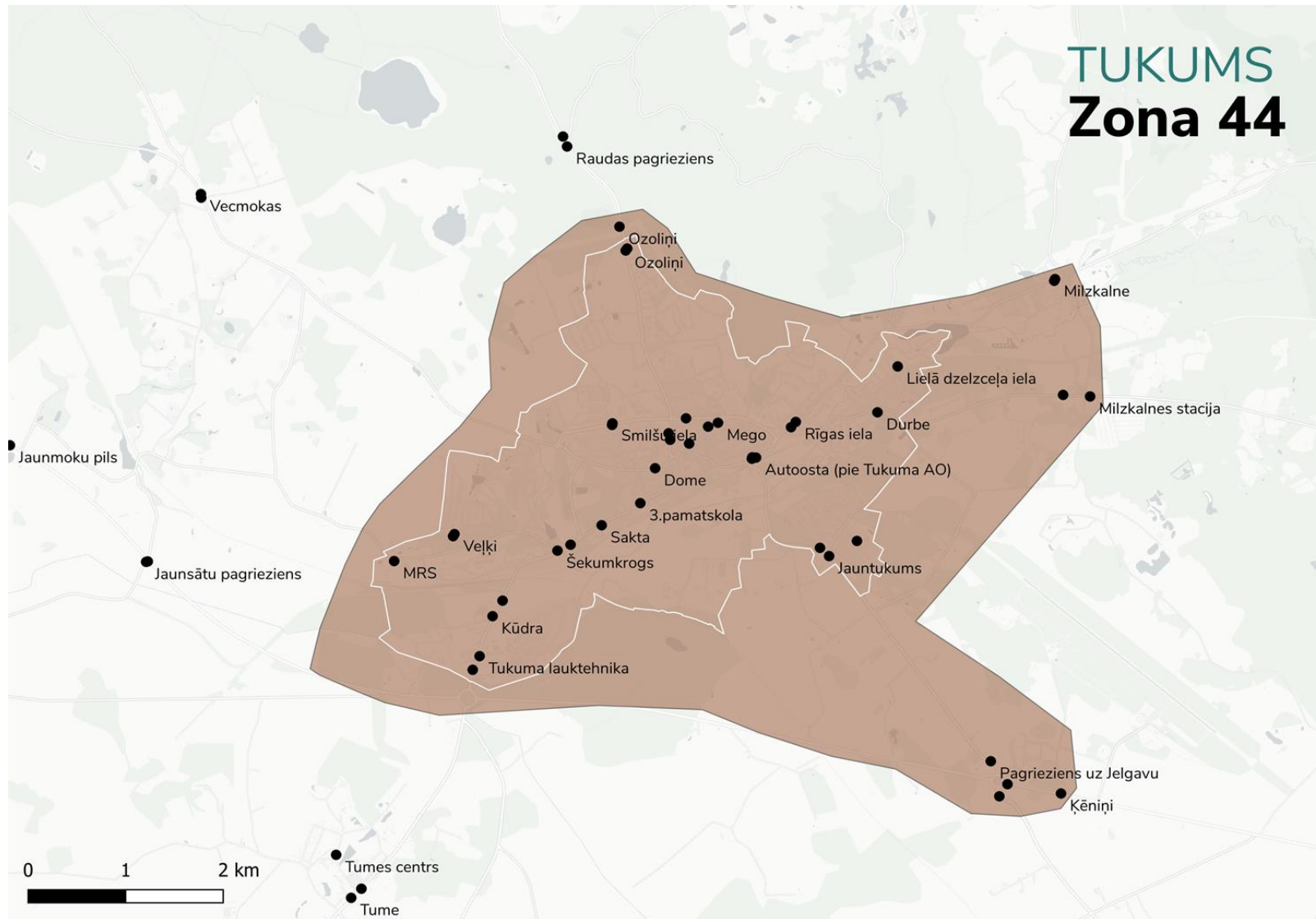

TARIFU ZONU PIEMĒRI

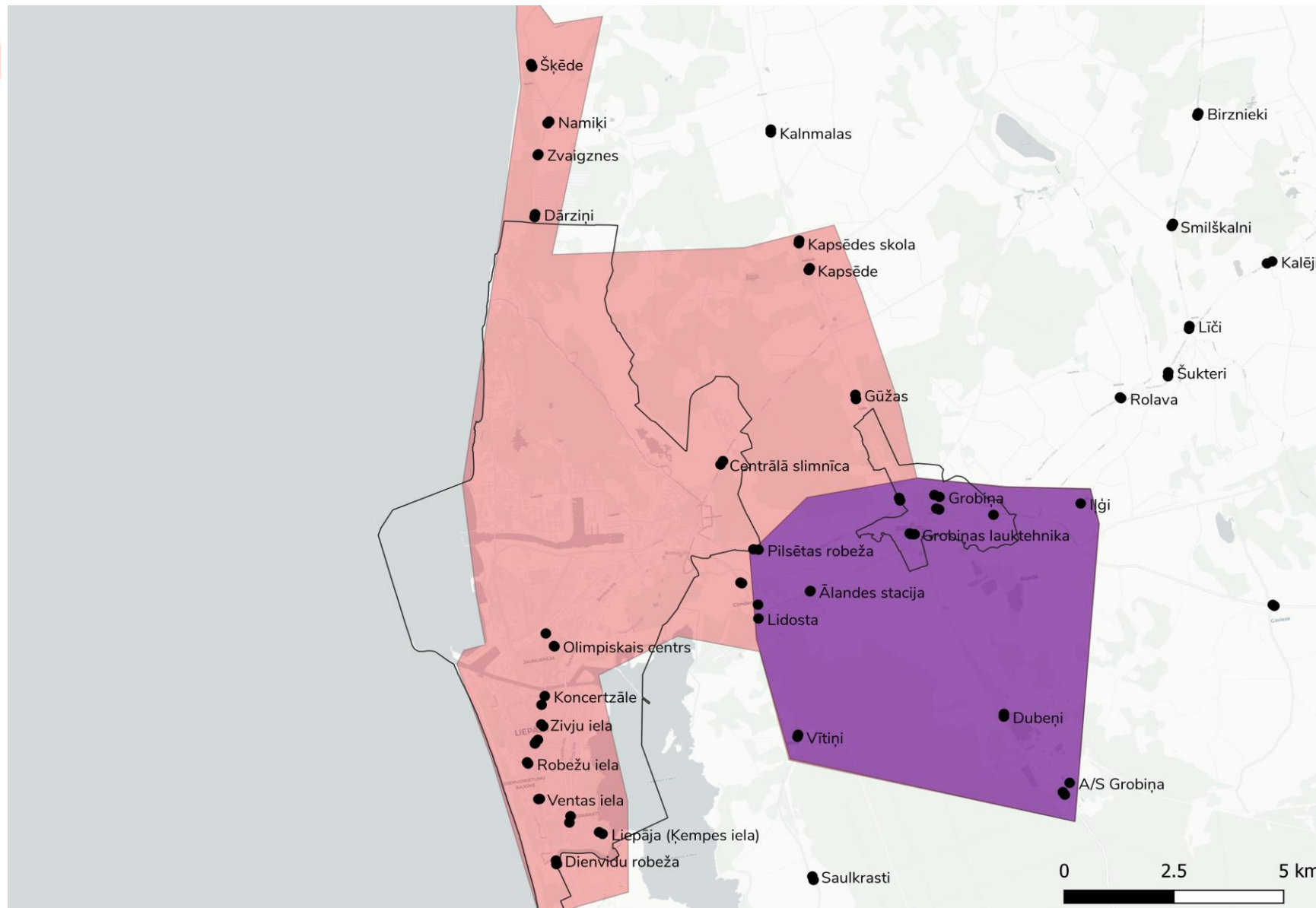

TARIFU ZONU PIEMĒRI

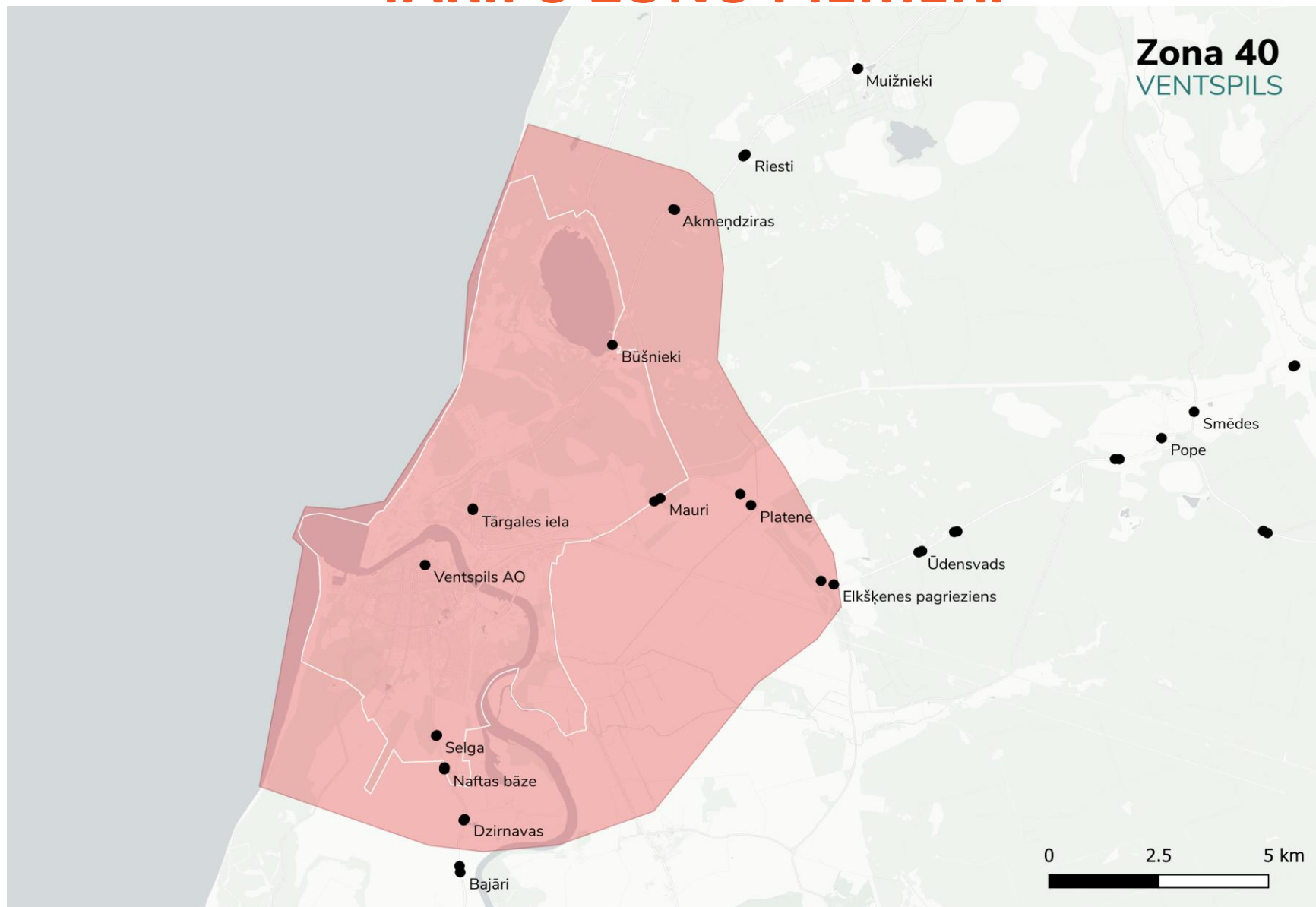

TARIFU ZONU PIEMĒRI

SALDUS -
BROCĒNI
Zona 46



Pārvadātājs	Līguma Nr.	Maršruta Nr.	<i>nosaukums</i>	Sum of Izpildīto reisu skaits	Sum of Nobraukums (km)	Sum of Pārvadāti e pasažieri (braucien u skaits)	Sum of Bez maksas pārvadāti e pasažieri (braucien u skaits)	Vidējais pasažieru skaits reisā	Valsts dotāciju segums pār izdevumi em
SIA Latvijas Sabiedriskais Autobuss	ATD/ST-2020/03	6746	Saldus-Jaunauces centrs	615	29023.65	139	1824	3.19	99.59%
AS Liepājas autobusu parks	ATD/ST-2020/04	6902	Paplaka-Priekule-Vienība	309.9	9668.88	307	72	1.22	98.53%
SIA Tukuma auto	ATD/ST-2020/22-Tukums	5161	Tukums-Dzirciems-Zentene-Rideji	13	457.6	6	1	0.54	98.39%
SIA Tukuma auto	ATD/ST-2020/22-Tukums	5544	Kandava-Kandavas stacija-Cēre	23	308.3	12	3	0.65	97.46%
AS Liepājas autobusu parks	ATD/ST-2020/04	5952	Vaiņode-Priekule-Krote-Bunka-Tadaīķi	52	2357.68	176	81	4.94	95.56%
SIA Tukuma auto	ATD/ST-2020/22-Tukums	6047	Tukums-Brizule-Zentene	12	322.8	17	9	2.17	95.39%
SIA Tukuma auto	ATD/ST-2020/22-Tukums	6056	Kandava-Pūre-Tukums	11	337.7	18	2	1.82	94.97%
AS Liepājas autobusu parks	ATD/ST-2020/04	5348	Aizpute-Apriķi-Cīrava	517	13514.43	1631	417	3.96	94.95%
SIA Tukuma auto	ATD/ST-2020/22-Tukums	6045	Zemīte-Zante-Rāvi-Tukums	13	778.7	40	18	4.46	94.14%
SIA Tukuma auto	ATD/ST-2020/22-Tukums	5299	Tukums-Sāti-Zemīte	118	3346.8	313	217	4.49	93.99%
AS Liepājas autobusu parks	ATD/ST-2020/04	5332	Priekule-Aizvīķi	509	10357.95	1253	107	2.67	93.83%
AS Liepājas autobusu parks	ATD/ST-2020/04	5967	Priekule-Vienība-Plūdoņi	310	7938.5	804	162	3.12	93.57%
Pašvaldības SIA Ventspils reiss	ATD/ST-2022/04-Ventspils	5293	Ventspils-Oviši-Miķeļtornis-Mazirbes tautas nams	348	28327.2	1247	462	4.91	93.47%
AS Liepājas autobusu parks	ATD/ST-2020/04	6908	Ziemepe-Liepāja (Kuršu iela)	824.4	28691.21	1751	529	2.77	93.35%
SIA Tukuma auto	ATD/ST-2022/03-Tukums	5299	Tukums-Sāti-Zemīte	536	15226.8	1680	1152	5.28	93.32%
AS Talsu autotransports	ATD/ST-2021/10-Talsi	6009	Dundaga-Kaziņas-Dundaga	474	9669.6	943	71	2.14	93.03%
SIA Tukuma auto	ATD/ST-2022/03-Tukums	5544	Kandava-Kandavas stacija-Cēre	173	2327.9	265	79	1.99	92.75%
SIA Tukuma auto	ATD/ST-2022/03-Tukums	6039	Tukums-Zemīte-Vāne-Kūdras purvs	991	61554.3	4651	1994	6.71	92.36%
AS Liepājas autobusu parks	ATD/ST-2020/04	6907	Liepāja-Otaņķi-Nīcas centrs	1686.7	62899.07	7264	1095	4.96	91.94%
SIA Latvijas Sabiedriskais Autobuss	ATD/ST-2020/03	6337	Nīkrāce-Lēnas-Skrunda	820	15192.46	2125	230	2.87	91.73%
AS Liepājas autobusu parks	ATD/ST-2020/04	5951	Tadaīķi-Bunka-Krote-Priekule	52	1364.48	173	34	3.98	91.34%
SIA Latvijas Sabiedriskais Autobuss	ATD/ST-2020/03	5239	Saldus-Brocēnu centrs-Remte-Brocēnu centrs	456	18950.6	3036	517	7.79	91.24%
AS Liepājas autobusu parks	ATD/ST-2020/04	5349	Cīrava-Aizpute	1191	19954.32	4110	961	4.26	91.24%
SIA Tukuma auto	ATD/ST-2020/22-Tukums	6037	Kandava-Variēba-Vāne-Matkule-Kandava	12	774	59	5	5.33	91.24%
SIA Latvijas Sabiedriskais Autobuss	ATD/ST-2020/03	5012	Kuldīga-Krogsētas-Ēdas-Kuldīga	341	14548.23	2076	212	6.71	91.07%
AS Talsu autotransports	ATD/ST-2021/10-Talsi	6001	Kolka-Mazirbe-Dundaga	944	45883.24	3543	882	4.69	91.04%
SIA Tukuma auto	ATD/ST-2020/22-Tukums	6035	Viesatas-Irlava-Degole-Tukums	13	499.2	47	3	3.85	90.94%
SIA Tukuma auto	ATD/ST-2020/22-Tukums	6039	Tukums-Zemīte-Vāne-Kūdras purvs	35	1856.5	257	269	15.03	90.90%



	2018	Q4 Stp split	Q4 Stp %	Q4 Stp leņ APR bez PVN	Esošās biļešu cenas (iekāpšanas maksa 0.5 EUR)	Esošās biļešu cenas (iekāpšanas maksa 0.71 EUR)	Jaunās biļešu cenas	Biļešu cenu izmaiņas (0.5)	Biļešu cenu izmaiņas (0.71)	
5	0-10	450122	7.73%	€ 428 420	€ 0.80	€ 1.00	€ 0.70	-13%	-30%	
15	11-20	714320	12.26%	€ 906 931	€ 1.15	€ 1.35	€ 1.20	4%	-11%	
25	21-30	793835	13.63%	€ 1 260 213	€ 1.50	€ 1.70	€ 1.60	7%	-6%	Dubulti
35	31-40	743490	12.76%	€ 1 416 614	€ 1.85	€ 2.05	€ 2.10	14%	2%	Baldone
45	41-50	750903	12.89%	€ 1 669 418	€ 2.20	€ 2.40	€ 2.60	18%	8%	Jelgava
55	51-60	290659	4.99%	€ 738 586	€ 2.55	€ 2.75	€ 3.00	18%	9%	Vecumnieki
65	61-70	346640	5.95%	€ 991 018	€ 2.90	€ 3.10	€ 3.50	21%	13%	Bauska
75	71-80	205207	3.52%	€ 651 900	€ 3.30	€ 3.50	€ 3.90	18%	11%	Dobele
85	81-90	130655	2.24%	€ 456 592	€ 3.65	€ 3.85	€ 4.40	21%	14%	Aizkraukles st.
95	91-100	221616	3.80%	€ 844 913	€ 4.00	€ 4.20	€ 4.80	20%	14%	Cēsis
105	101-110	76726	1.32%	€ 316 907	€ 4.35	€ 4.55	€ 5.30	22%	16%	Salacgrīva
115	111-120	223076	3.83%	€ 992 290	€ 4.70	€ 4.90	€ 5.80	23%	18%	Valmiera
125	121-130	125127	2.15%	€ 596 363	€ 5.05	€ 5.25	€ 6.20	23%	18%	Talsi
135	131-140	69517	1.19%	€ 353 420	€ 5.40	€ 5.60	€ 6.70	24%	20%	Smiltene
145	141-150	44627	0.77%	€ 241 065	€ 5.75	€ 5.95	€ 7.10	23%	19%	Jēkabpils
155	151-160	59347	1.02%	€ 339 442	€ 6.15	€ 6.35	€ 7.60	24%	20%	Kuldīga
165	161-170	71503	1.23%	€ 431 702	€ 6.50	€ 6.70	€ 8.00	23%	19%	Līvāni
175	171-180	30773	0.53%	€ 195 572	€ 6.85	€ 7.05	€ 8.50	24%	21%	Madona
185	181-190	45559	0.78%	€ 304 027	€ 7.20	€ 7.40	€ 8.90	24%	20%	Gulbene
195	191-200	106904	1.83%	€ 747 376	€ 7.55	€ 7.75	€ 9.40	25%	21%	Ventspils
205	201-210	41977	0.72%	€ 306 805	€ 7.90	€ 8.10	€ 9.80	24%	21%	Preiļi
215	211-220	110685	1.90%	€ 844 170	€ 8.25	€ 8.45	€ 10.30	25%	22%	Liepāja
225	221-230	116764	2.00%	€ 927 647	€ 8.60	€ 8.80	€ 10.70	24%	22%	Balvi
235	231-240	16623	0.29%	€ 137 346	€ 9.00	€ 9.20	€ 11.10	23%	21%	
245	241-250	9833	0.17%	€ 84 374	€ 9.35	€ 9.55	€ 11.60	24%	21%	Rēzekne
255	251-260	9367	0.16%	€ 83 351	€ 9.70	€ 9.90	€ 12.00	24%	21%	
265	261-270	17347	0.30%	€ 159 867	€ 10.05	€ 10.25	€ 12.50	24%	22%	Dagda
275	271-280	842	0.01%	€ 8 028	€ 10.40	€ 10.60	€ 12.90	24%	22%	
285	281-290	723	0.01%	€ 7 118	€ 10.75	€ 10.95	€ 13.40	25%	22%	
295	291-300	1087	0.02%	€ 11 054	€ 11.10	€ 11.30	€ 13.80	24%	22%	Kārsava



	Q4 Viet	Q4 Viet %	Q4 Viet Ieņ 2021 APR bez PVN	Esošās biļešu cenas (noapaļots)	Jaunās biļešu cenas	Biļešu cenu izmaiņas
10	3394668	37.65909%	€ 3 030 954	€ 0.50	€ 0.70	40%
15	2840635	31.51287%	€ 2 418 344	€ 0.95	€ 1.20	26%
25	1565467	17.36666%	€ 2 128 056	€ 1.50	€ 1.60	7%
35	725843	8.05221%	€ 1 332 440	€ 2.05	€ 2.10	2%
45	263550	2.92372%	€ 567 575	€ 2.40	€ 2.60	8%
55	160453	1.78000%	€ 396 548	€ 2.75	€ 3.00	9%
65	52302	0.58022%	€ 145 885	€ 3.10	€ 3.50	13%
75	9562	0.10608%	€ 29 711	€ 3.50	€ 3.90	11%
85	674	0.00748%	€ 2 308	€ 3.85	€ 4.40	14%
95	1032	0.01145%	€ 3 864	€ 4.20	€ 4.80	14%
105	8	0.00009%	€ 34	€ 4.55	€ 5.30	16%
115	8	0.00009%	€ 37	€ 4.90	€ 5.80	18%
125	2	0.00003%	€ 11	€ 5.25	€ 6.20	18%

